Eeuwigheidszondag

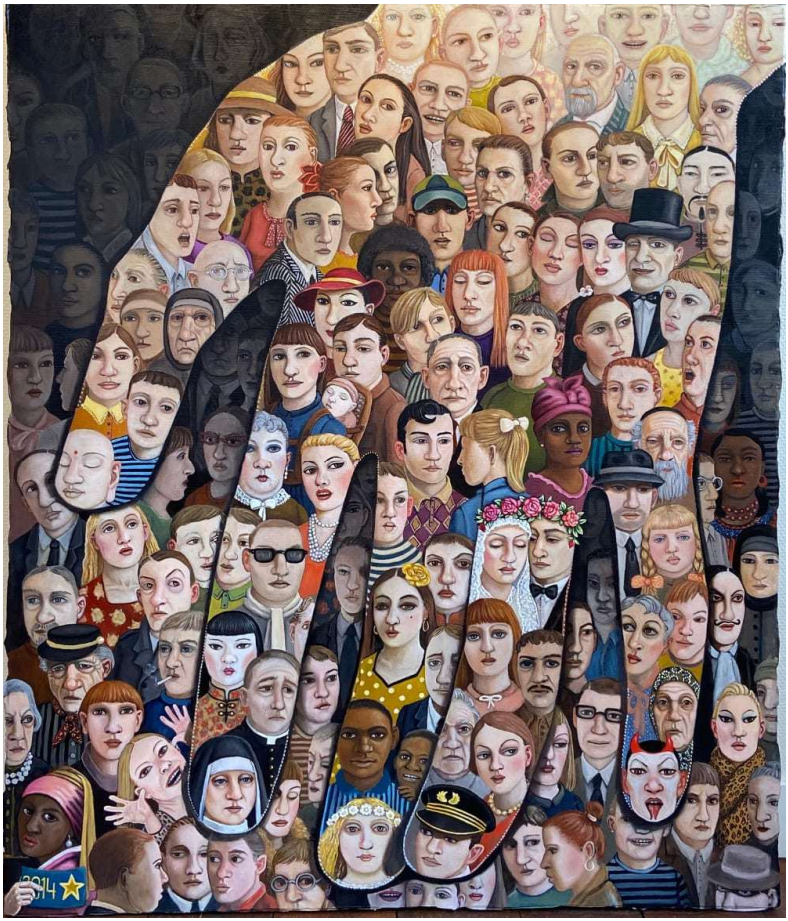

Bernardien Sternheim, In Gods hand, 2014

Orde van dienst voor zondag 22 november 2026
De Hoeksteen, Rivierweg 15
Capelle aan den IJssel

Aan deze dienst werken o.a. mee:

organist:	Dhr. Guus Gorlitz
bloemschikking:	Mw. Janny van Eijl
voorganger:	Ds. Ilse Hogeweg
pastoraal werker	Mw. Heleen Molenaar

Welkom en mededelingen

Intochtslied Psalm 23B: 1 en 2 De Heer is mijn Herder

1. De Heer is mijn Herder!
'k Heb al wat mij lust;
Hij zal mij geleiden
naar grazige weiden.
Hij voert mij al zachtkens
aan waat'ren der rust.

2. De Heer is mijn Herder!
Hij waakt voor mijn ziel,
Hij brengt mij op wegen
van goedheid en zegen,
Hij schraagt me als ik wankel,
Hij draagt me als ik viel.

Stilte

Bemoediging en drempelgebed

Voorganger Onze hulp is in de naam van de Eeuwige
ALLEN DIE HEMEL EN AARDE GEMAAKT HEEFT

God, hier vieren wij
dat uw nabijheid
alle afstand overbruggen kan
KOM MET UW TROOST
hier houden wij het verlangen vast
dat het leven weer kan opbloeien
SCHEP IN ONS EEN NIEUW BEGIN
wij vertrouwen ons aan U toe
vandaag en morgen
VAN U IS DE TOEKOMST
AMEN

Gebed om ontferming

Gedachtenis
Wij noemen de namen van hen die ons vanuit de kring van de gemeente zijn ontvallen; voor ieder van hen wordt ter nagedachtenis een kaars aangestoken.
wij gedenken

Pieter Jacobus - Piet - van der Burg

Hugerina Johanna - Rina - van Rumpt-Koppenol

Aaltje - Alie - Lollinga-Dijkstra

Willem Emanuel - Wim - Bons

Anna Cornelia - Ans - Teeuwen-Stok

Kees de Rijk

Lied 416: 1, 2, 3 en 4

1. Ga met God en Hij zal met je zijn,
jou nabij op al je wegen
met Zijn raad en troost en zegen.
Ga met God en Hij zal met je zijn.

2. Ga met God en Hij zal met je zijn:
bij gevaar, in bange tijden,
over jou Zijn vleugels spreiden.
Ga met God en Hij zal met je zijn.

3. Ga met God en Hij zal met je zijn:
in Zijn liefde je bewaren,
in de dood je leven sparen.
Ga met God en Hij zal met je zijn.

4. Ga met God en Hij zal met je zijn,
tot wij weer elkaar ontmoeten,
in Zijn naam elkaar begroeten.
Ga met God en Hij zal met je zijn.

We steken nu één kaars aan voor de overige namen, ook denken we aan de vele slachtoffers vanwege oorlogen.
Vervolgens krijgt iedereen de gelegenheid een waxinelichtje aan te steken aan de Paaskaars.

Lied 598 Als alles duister is

Als alles duister is,
ontsteek dan een lichtend vuur dat nooit meer dooft
vuur dat nooit meer dooft,
als alles duister is,
ontsteek dan een lichtend vuur dat nooit meer dooft
vuur dat nooit meer dooft.

Gebed

Schriftlezing Hebreeën 11: 1-7, 13-16 en 39-40

Lied 801: 1, 2, 5 Door de nacht van strijd en zorgen

1. Door de nacht van strijd en zorgen
schrijdt de stoet der pelgrims voort,
vol verlangen naar de morgen
waar de hemel hen verhoort.

2. Lied'ren zingen vol vertrouwen
tot zij in het eeuwig licht

in elk ander mens aanschouwen
't lichten van Gods aangezicht.

3. Met één lied uit duizend monden
gaan wij zingend door de nacht,
door één Geest tesaam verbonden
naar de kust waar God ons wacht.

Overdenking

Lied 837: 1, 3, 4 Iedereen zoekt U, jong of oud

1. Iedereen zoekt U, jong of oud,
speurend langs allerlei wegen:
kronkelig, vreemd, of recht, vertrouwd –
meester, waar kom ik U tegen?
Eens vindt U ons, bij dag of nacht,
moe van onszelf en zonder kracht,
dorstend naar liefde en zegen.

3. Heer, als ons denken U ontkent,
kan ons de leegte benauwen.
Als onze hand uw schepping schendt,
wilt U ons dan nog vertrouwen?
Twijfel of hoogmoed, onverstand –
neem ons, uw mensen, bij de hand.
Laat ons uw schoonheid aanschouwen.

4. Koning, uw rijk is zo nabij –
open mijn ogen en oren!
Onrustig is mijn hart in mij,
totdat het nieuw wordt geboren
Daarom zoekt U elk mensenkind.
Zoek, herder, mij, opdat ik vind
en steeds meer bij U zal horen.

Collecten

Gebeden
Lied 838: 1 en 4 O grote God, die liefde zijt

1. O grote God, die liefde zijt
   o Vader van ons leven
   vervul ons hart, dat wij altijd
   ons aan Uw liefde geven.
   Laat ons het zout der aarde zijn,
   het licht der wereld, klaar en rein.
   Laat ons Uw woord bewaren
   Uw waarheid openbaren.

4. Wij danken U, o liefde groot,
   dat Christus is gekomen.
   Wij hebben in zijn stervensnood,
   uw diepste woord vernomen.
   Nog klinkt dat woord, het spreekt met macht
   en het wordt overal volbracht
   waar liefde wordt gegeven,
   wij uit Uw liefde leven.

Zending en Zegen

Na de zegen klinkt nog muziek, u mag blijven luisteren of in stilte de kerkzaal verlaten om beneden koffie of thee te drinken.

De nabestaanden mogen nog in de kerkzaal blijven, zij krijgen de steen en de kaars aangereikt.

Toch blijven leven

Hopen is toch blijven leven
in de vertwijfeling
en toch blijven zingen
in het duister.

Hopen is weten dat er liefde is,
is vertrouwen in het morgen,
is in slaap vallen
en wakker worden
als de zon weer opgaat.

Is bij de storm op zee
land ontdekken.
Is in de ogen van de ander
lezen dat hij je heeft verstaan.

Zolang er nog hoop is,
zolang is er ook bidden,
en zolang zal God je
in zijn handen houden.

Henri Nouwen